

VIAGEM MEDIEVAL
EM TERRA DE SANTA MARIA

XX^{EDICÃO}



27. JUL A 7. AGO

SANTA MARIA DA FEIRA
2016

D. Dinis
© PLANTADOR DE PAUS





VIAGEM MEDIEVAL
EM TERRA DE SANTA MARIA

FAÇA O
DOWNLOAD
DA NOSSA
APLICAÇÃO

DISPONÍVEL EM



CONTEXTO HISTÓRICO

SÉC. XIII e XIV REINADO DE D. DINIS O PLANTADOR DE NAUS

Final do século XIII. D. Dinis é o rei de Portugal. O monarca que abriu caminhos à descoberta de novos mares, de outros mundos. “O plantador de naus” como o batizou o poeta Fernando Pessoa, no seu livro “Mensagem”, ao lembrar os pinhais que el-rei mandou plantar e que, mais tarde, seriam a pele das naus portuguesas que partiram à conquista de outros territórios na época dourada dos Descobrimentos.

D. Dinis, o rei lavrador, o rei poeta, o rei trovador. Filho mais velho de Afonso III. Rei de Portugal e Algarve de 1279 até 1325, ano da sua morte. Definiu as fronteiras de Portugal no Tratado de Alcanizes. Reforçou a identidade nacional, deu brilho ao conceito de estado-nação. Criou a primeira universidade portuguesa. Casou com Isabel de Aragão que ficaria conhecida como Rainha Santa — a rainha do Milagre das Rosas.

O final do século XIII e o início do século XIV ficam marcados pela longa governação de D. Dinis. É um reinado assente na afirmação do poder régio e nas alianças firmadas com os reinados peninsulares: com o de Aragão ao casar com D. Isabel, e com o de Castela e Leão com a assinatura do Tratado de Alcanizes, em que ratificou o casamento entre os príncipes herdeiros e definiu os limites territoriais entre os dois reinos.

Político nato, rei justo e piedoso, perspicaz e inteligente, forte e determinado. Repovoou terras, construiu muralhas e castelos, organizou o exército, criou uma força naval moderna. Nacionalizou as ordens militares, criou a nova Ordem de Cristo. A sua marca perdura no tempo, faz parte da História de Portugal.

27. JUL QUA



ABERTURA
local Praça Nova
horário 15h00

28. 29. 30. JUL QUI. SEX. SÁB



SÓ EU MANDO EM PORTUGAL
local Castelo [exterior]
horário 22h00 duração 30 min.
gratuito

D. Dinis sobe ao trono e procura afirmar-se perante as mais altas classes sociais, nomeadamente a sua própria família. O rei toma decisões que limitam o poder dos poderosos.

31. JUL DOM



D. ISABEL, DONATÁRIA DO CASTELO DA FEIRA [CORTEJO]
percurso Tribunal > Castelo
horário 16h30 gratuito

Casado com Isabel de Aragão, D. Dinis oferece à sua rainha o Castelo da Feira, em Terra de Santa Maria.

01. 02. 03. AGO SEG. TER. QUA



O APOGEU
local Castelo [exterior]
horário 22h00 duração 30 min.
gratuito

O rei faz aliança com Aragão. Aproveita as quezílias sucessórias ao trono de Castela para assinar um acordo que beneficia e define as fronteiras entre Portugal e Castela: o Tratado de Alcanizes.

04. 05. 06. AGO QUI. SEX. SÁB



O SOM DA GUERRA
local Castelo [exterior]
horário 22h00 duração 30 min.
gratuito

Afonso de Portugal, incitado por membros da nobreza descontente, revoltase contra seu pai, el-rei D. Dinis, e provoca uma guerra civil por todo o reino. Mais uma vez, a rainha D. Isabel intervém na contenda para fomentar a paz e a harmonia.

07. AGO DOM

UM REI POETA E UMA RAINHA CULTA [CORTEJO]
percurso Tribunal > Castelo
horário 16h30 gratuito

D. Dinis, rei poeta e trovador, teve um casamento duradouro com Isabel de Aragão, rainha piedosa e cristã, adorada e aclamada pelo povo.

DESTAQUES DA PROGRAMAÇÃO

CORTEJO DE CHEGADA DO REI D. DINIS E DA RAINHA D. ISABEL [Praça da Câmara > Castelo] **horário** 15h00

ERA UMA VEZ... D. DINIS

local junto às Piscinas Municipais **horário** 15h00 | 16h00 | 17h00 18h00 **duração** 30 min.

O MILAGRE DO BOSQUE

Na aldeia de Bem-Querer, vive Marinha, uma jovem cega desde que nasceu. Sempre feliz com o mundo tal como o conhecia. Até que um dia, aparece o jovem e formoso Sancho, um moço de voz doce. Marinha apaixona-se. Mas será bela o suficiente? A cegueira pode ser uma barreira ao amor? A Rainha D. Isabel de Aragão vai passar pela aldeia e o povo comenta os muitos milagres que terá feito. A esperança de Marinha renasce.

local Guimbras **horário** 15h30 16h30 | 17h30 19h00 **duração** 30 min. **preço** 2 Eur. [grátis até aos 3 anos, inclusive]. percurso não aconselhável a visitantes com mobilidade reduzida

SONS NA CAPELA

local capela do Castelo **horário** [semana] 16h00 | 17h30 20h00 | 20h30 [sábado] 16h00 17h00 | 17h30 | 18h00 | 19h00 20h00 | 20h30 [domingo] 16h00 17h00 | 18h00 | 20h00 | 20h30 **duração** 30 min. **gratuito**

CORTEJO* [Tribunal > Castelo] **horário** 16h30 [apenas aos domingos]

UM SACO D'HISTÓRIAS

local Albergue do Cavaleiro **horário** 17h00 **duração** 25 min. **gratuito**

SURTIDA DAS ORDENS

local Ordens Militares **horário** 18h00

EM HONRA D'ISABEL



Cavaleiros, homens do burgo e gentes do povo fazem uma festa em honra da Rainha D. Isabel. Há música, dança, falcoaria e um torneio a cavalo. Cavaleiros e ape-

ados debatem-se em combates e provas de perícia para entreter a multidão e prestar tributo à adorada rainha.

local Terreiro das Guimbras **horário** 18h30 **duração** 30 min. **gratuito**

SONS NO CLAUSTRO

local claustro do Convento **horário** [semana] 19h00 | 20h00 21h00 | 22h00 | 23h00 [sábado] 17h30 | 18h30 | 19h00 | 20h00 20h30 | 21h00 | 22h00 | 22h30 23h00 [domingo] 18h30 | 19h00 20h00 | 20h30 | 22h00 | 22h30 23h00 **duração** 30 min. **gratuito**

O SEGREDO

local Albergue do Cavaleiro **horário** 20h00 **duração** 30 min. **gratuito**

GRITO DOS TAMBORES



Há festa na praça da vila. Há animação no terreiro. Há música e ritmos dos tambores. É esse troar que faz a alegria das gentes que, em tempos de guerra, vivem cada dia como se fosse o último.

local Praça do Anfiteatro **horário** 20h00 **duração** 30 min. **gratuito**

REPASTO NO POVOADO

A noite cai e logo se sente a azáfama na estalagem da Rosa, tão afa-mada pelos comes e bebes. Vê-se gente de todo o reino, outros que chegam dos arredores. Mas não é só a comida e bebida que alimentam os clientes. Há duas personagens que contam histórias e aventuras.

horário 20h30 **duração** 120 min. **lotação** limitada **preço** 20 Eur. [gratuito para crianças até aos 3 anos, inclusive | inclui programa de animação]. Aquisição de bilhetes até às 19h00 do próprio dia

A LENDA DO MILAGRE DAS ROSAS

horário 20h45 às 23h45 [de 30 em 30 min.] Restrito a visitantes dos Banhos de S. Jorge **local** Banhos de S. Jorge **duração** 10 min.

FESTIM REAL

[PROJETO PEDAGÓGICO] **horário** 21h00 **local** Pequenos Guerreiros **gratuito**

DINIS E ISABEL



Dinis, a quem chamam O Lavrador, sexto monarca de Portugal, é atingido pela tragédia. O conflito armado com o irmão, no final da sua vida, e a dilacerante guerra com o seu filho herdeiro, tiram-lhe fôlego. A seu lado, uma rainha de exceção, Isabel de Aragão. Uma relação que nem sempre é fácil.

local Terreiro das Guimbras **horário** 21h30 **duração** 30 min. **gratuito**

RECRIAÇÃO HISTÓRICA*

local Castelo [exterior] **horário** 22h00 [exceto 27, 31 de julho e 7 de agosto]

MANCEBIA

local Albergue do Cavaleiro **horário** 22h15 **duração** 25 min. **gratuito**

FESTIM



Depois de guerras internas no reino, festeja-se a paz trazida pela Rainha D. Isabel. As mulheres escolhem o seu par, dançam e cantam em roda. Mas a alegria e a paz são interrompidas por duas hostes de homens de armas de famílias rivais. No final, tudo se resolve. Volta a paz e regressa a festa. Deus quis assim.

local Praça do Anfiteatro **horário** 22h30 **duração** 45 min. **gratuito**

CASTELO DOS TORMENTOS

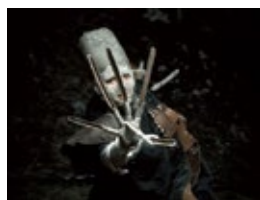

No interior das muralhas do Castelo, juntam-se as Mouras-Encantadas, as Farroncas, os Corrilários, as Maria-Gancha, os Tardos. Há sonhos fantásticos e cheios de magia. Mas atenção: há histórias que se contam de seres tristes e maléficos que assombram os

sonhos. E cuidado que eles podem aparecer. Resgatam-se memórias, volta-se à inquietude de ser criança outra vez.

local Castelo [interior] **horário** 23h00 à 01h30 [entradas a cada 15 min. | última entrada à 01h00] **duração** 20 min. **idade recomendada** maiores de 16 anos **lotação** limitada **preço** 2 Eur. Percurso não aconselhável a visitantes com mobilidade reduzida.

A CONSPIRAÇÃO



Um dos momentos mais singulares da história bélica de Portugal. Nos primeiros anos do seu reinado, D. Dinis sofre uma tentativa de usurpação ao trono por parte do seu irmão, o Infante D. Afonso. Depois de uma tentativa falhada de tomar o castelo de Vide, o Infante junta forças ao castelhano Álvaro Nunes que ataca a fronteira. Mas Sancho IV, Rei de Castela, avisa D. Dinis. Os reis de Portugal e de Castela unem forças e partem com os seus exércitos para defrontar os inimigos.

local Terreiro das Guimbras **horário** 23h15 **duração** 30 min. **gratuito**

O LEGADO



Espectáculo comemorativo das 20 edições da Viagem Medieval. Uma homenagem à identidade medieval e à identidade dos viajantes do tempo. Recua-se à fundação do reino. Há música, dança, números equestres, manipuladores de fogo, multimédia. Retratam-se alguns momentos do espírito desta história medieval tão peculiar. Todas as noites, 100 atores e figurantes apresentam performances mágicas e intensas.

local Terreiro das Guimbras **horário** 00h30 **duração** 30 min. **gratuito**

ESTALEIRO NAVAL

É aqui, no estaleiro naval, que o sonho português começa a ganhar forma. O sonho da Epopeia das Descobertas Marítimas. Com

a madeira dos pinhais de Leiria, mandados plantar por D. Dinis, construíam-se sonhos. A vida dos artesãos das barcas, naus e caravelas, que rasgaram mares nunca dantes navegados, era dura. Mas, apesar de tudo, esses homens ainda conseguiam desfrutar de alguns momentos de alegria e diversão para prosseguirem a demanda. A missão de rasgar mares para conquistar mundos estava nas suas mãos.

local margens do rio Cáster **horário** 15h00 às 22h30 **gratuito**

CASTELO D'ISABEL

Bem-vindos ao reinado de D. Isabel e D. Dinis. Viagem ao quotidiano dos habitantes do Castelo.

local Castelo [interior] **horário** 15h00 às 20h30 [última entrada às 20h00] **preço** 3 Eur. [grátis até aos 6 anos, inclusive]. Percurso não aconselhável a visitantes com mobilidade reduzida

BANHOS DE S. JORGE



Todos os dias, a rainha D. Isabel repousa e banha-se nas águas milagrosas. E dá pão às donzelas que retribuem com uma bela dança. Na deslumbrante Quinta do Castelo, com o seu belo lago e grutas artificiais, as Termas de S. Jorge recriam o ambiente cultural dos banhos públicos. **local** Quinta do Castelo **horário** 15h00 às 00h00 [última entrada 23h30] **preço** 2,5 Eur. [adulto] | 1 Eur. [criança 4 aos 10 anos] **gratuito** [até aos 3 anos, inclusive]

20 ANOS EM VIAGEM – EXPOSIÇÃO RETROSPECTIVA

Retrospectiva das 20 edições da Viagem Medieval com objetos e imagens que marcam cada evento. Fotografias, vídeos, mapas, merchandising, trajes. Cada peça conta um pedaço da história da recriação histórica. A aventura de um povo, o sentir de um território. A marca identitária de uma região. **local** Museu Convento dos Lóios **horário** 15h00 às 00h00 [semana] | 14h00 às 00h00 [fim de semana] **gratuito**

* ver sinopse no contexto histórico.

> programação sujeita a alterações por contratempos de ordem logística ou meteorológica.

ÁREAS TEMÁTICAS | ATIVIDADES | ESPETÁCULOS

ACAMPAMENTO CASTELHANO

local margens do rio Cáster **horário** 15h00 às 21h00
gratuito

ALBERGUE DO CAVALheiro

local junto às Piscinas Municipais **horário** 15h00 às 00h00 **gratuito**
» **Um saco d'histórias**
horário 17h00 **duração** 25 min. **gratuito**
» **O Segredo**
horário 20h00 **duração** 20 min. **gratuito**
» **Mancebia**
horário 22h15 **duração** 25 min. **gratuito**

ARQUEIROS DE D. DINIS

local margens do rio Cáster **horário** 15h00 às 23h00
idade recomendada maiores de 8 anos **preço** 1Eur.
[inclui 3 tiros pelo mesmo arqueiro]

ARRAIAL DO CASTELO

local Castelo [exterior] **horário** 15h00 às 00h00
gratuito

BANHOS DE S. JORGE**

local Quinta do Castelo **horário** 15h00 às 00h00
[última entrada 23h30] **preço** 2,5 Eur. [adulto] l 1 Eur.
[criança 4 aos 10 anos] l **grátis** [até aos 3 anos,
inclusive] inclui banho pulverizado nas pernas, chá
e repouso [com concerto harpa e dança] **hora franca**
das 15h00 às 16h00 [entrada grátis na compra de 1
unguento]
» **A Lenda do Milagre das Rosas**
horário 20h45 às 23h45 [de 30 em 30 min.] **duração**
10 min. Restrito a visitantes dos Banhos de S. Jorge.

CASTELO D'ISABEL**

» **Cortejo de chegada do rei D. Dinis e da rainha D. Isabel** [Praça da Câmara » Castelo]
horário 15h00
» **Treino dos guerreiros no pátio de armas**
» **Mesas pedagógicas:** O Malheiro l A Boticária
O Físico l A Peleira l O Escriba l O Iluminista l A Tecelã
local Castelo [interior] **horário** 15h00 às 20h30 [última
entrada às 20h00] **preço** 3 Eur. [grátis até aos 6 anos,
inclusive] percurso não aconselhável a visitantes com
mobilidade reduzida
» **Sons na Capela**
local capela do Castelo **horário** [semana] 16h00
17h30 l 20h00 l 20h30 [sábado] 16h00 l 17h00
17h30 l 18h00 l 19h00 l 20h00 l 20h30
[domingo] 16h00 l 17h00 l 18h00 l 20h00 l 20h30
duração 30 min. **lotação** limitada **gratuito**

CASTELO DOS TORMENTOS**

local Castelo [interior] **horário** 23h00 à 01h30
[entradas a cada 15 min. l última entrada à 01h00]
duração 20 min. **idade recomendada** maiores de
16 anos **lotação** limitada **preço** 2 Eur. percurso não
aconselhável a visitantes com mobilidade reduzida

CETRARIA

local margens do rio Cáster **horário** 15h00 às 21h00
gratuito

CONVENTO

» **20 Anos em Viagem – Exposição Retrospetiva****
local Museu Convento dos Lóios **horário** 15h00 às
00h00 [semana] l 14h00 às 00h00 [fim de semana]
gratuito
» **Do Papel à Escrita**
local claustro do Convento **horário** 15h00 às 20h00
[semana] l 14h00 às 20h00 [fim de semana] **gratuito**
» **Scriptorium**
local Museu Convento dos Lóios **horário** 15h00 às
20h00 [semana] l 14h00 às 20h00 [fim de semana]
gratuito
» **Tatear e Sentir – Exposição Tátil**
local Museu Convento dos Lóios **horário** 15h00 às
22h00 [semana] l 14h00 às 22h00 [fim de semana]
gratuito
» **Sons no Claustro**
local claustro do Convento
horário [semana] 19h00 l 20h00 l 21h00 l 22h00
23h00 [sábado] 17h30 l 18h30 l 19h00 l 20h00
20h30 l 21h00 l 22h00 l 22h30 l 23h00
[domingo] 18h30 l 19h00 l 20h00 l 20h30 l 22h00
22h30 l 23h00 **duração** 30 min. **gratuito**

ERA UMA VEZ... D. DINIS

local junto às Piscinas Municipais **horário** 15h00
16h00 l 17h00 l 18h00 **duração** 30 min. **preço**
2 Eur. [grátis até aos 3 anos, inclusive]

ESTALEIRO NAVAL**

local margens do rio Cáster **horário** 15h00 às 22h30
gratuito

ESTREBARIA

local margens rio Cáster **horário** 15h00 às 21h00
gratuito

FEIRA FRANCA

local Centro Histórico

GRANJA DOS ANIMAIS

local junto às Piscinas Municipais **horário** 15h00
às 23h00 **gratuito**

JARDIM DAS ROSAS

local jardim do Museu Convento dos Lóios **gratuito**

LAGO DOS FEITIÇOS

local alameda de acesso ao Castelo

O MILAGRE DO BOSQUE**

local Guimbras **horário** 15h30 l 16h30 l 17h30
19h00 **duração** 30 min. **preço** 2 Eur. [grátis até aos
3 anos, inclusive] percurso não aconselhável a visitantes
com mobilidade reduzida

ORDENS MILITARES

local margens do rio Cáster **horário** 15h00 às 21h00
gratuito
» **Visitas Guiadas**
horário 15h00 às 17h00
» **Surtida das Ordens**
horário 18h00

PEQUENOS ARTISTAS

local alameda de acesso ao Castelo
» **Exposição Tátil “Arte Medieval” e Loja**
horário 15h00 às 20h30 **gratuito**
» **Hora do Conto – Viagem ao Reinado de D. Dinis**
horário 28 e 30 julho l 1, 3 e 5 agosto - 16h00
e 18h00 **lotação** mínimo 8 participantes
máximo 15 participantes **preço** 1 Eur.
» **Oficinas de expressão plástica**
horário 15h00 às 20h30 **idade recomendada**
3 aos 15 anos l famílias **preço** 2 Eur.

PEQUENOS GUERREIROS

local alameda de acesso ao Castelo **idade**
recomendada menores de 11 anos **preço** gratuito
» **Treino do Guerreiro:** Paredes de Escalada
Rede de Abordagem l Túnel Ponte Normal
Ponte Base Quadrada l Baloço l Paralelas l Tiroleza
» **Arbrique:** Pinturas Faciais
» **Manuscrito:** Banda Desenhada
horário 15h00 às 23h00
» **Aprendiz de Escrivão e Manualidades**
horário 15h00 às 19h30
» **Retrato Real:** Momento Fotográfico
horário 15h00 às 20h00
» **Festim Real:** Atuações Palco
horário 21h00 às 22h30

POVOADO

local margens do rio Cáster **horário** 15h00 às 23h00
gratuito
» **Repasto no Povoado****
horário 20h30 **duração** 120 min. **lotação** limitada
preço 20 Eur. [Grátis para crianças até aos 3 anos,
inclusive l inclui programa de animação] aquisição
de bilhetes até às 19h00 do próprio dia

QUADROS DA VIDA MEDIEVAL

» **Quadro Real**
» **Quadro da Punição**
local junto à Praça da Igreja e Praça Nova **gratuito**

SENTIR DO GUERREIRO

» **Atividades:** Ponte de cordas; Rede de escalada;
Jogo das tábuas; Jogo da corda; Jogo das bolas;
Estrela de cordas
local alameda de acesso ao Castelo **horário** 15h00
às 20h30 [último grupo às 20h00] **idade recomenda-**
da maiores de 6 anos **preço** 3 Eur.

** ver sinopse nos destaques da programação

SHUK

local Mercado Municipal e Rua dos Descobrimentos

SUBIDA ÀS AMEIAS

local Castelo [exterior] **horário** 15h00 às 20h30
[último grupo às 20h00] **idade recomendada**
maiores de 6 anos **preço** 3 Eur.

TERREIRO DAS GUIMBRAS

local margens do rio Cáster **horário** 15h00 à 01h00
acesso condicionado a partir das 18h00
» **Em Honra D'Isabel** [espetáculo]**
horário 18h30 **duração** 30 min. **gratuito**
» **Dinis e Isabel** [espetáculo]**
horário 21h30 **duração** 30 min. **gratuito**
» **A Conspiração** [espetáculo]**
horário 23h15 **duração** 30 min. **gratuito**
» **O Legado** [espetáculo]**
horário 00h30 **duração** 30 min. **gratuito**

TREINO DOS ESCUDEIROS

» **Atividades:** Tiro c/ Lanças l Corrida de Sacos l Tiro
c/ Catapultas Luta de Gladiadores l Lançamento da
Ferradura l Corridas c/ Barrote de Madeira l Corrida
c/ Pés Grandes Equilíbrio l Pontaria com Fisga l
Equilíbrio em traves de madeira [passagem sobre
o rio através de cordas e traves de madeira]
local margens rio Cáster **horário** 15h00 às 00h00
idade recomendada maiores de 10 anos
preço 1,50 Eur.

TRILHO DO CASTELO

local Guimbras **horário** 15h00 às 21h00 **gratuito**
Percurso não aconselhável a visitantes com mobilidade
reduzida

VISITAS GUIADAS À IGREJA MATRIZ

local igreja Matriz **horário** 17h30 **ponto de encontro**
porta principal **sábados e domingos** visitas também
em Inglês **gratuito**

ÁREAS ALIMENTARES

Espaços de promoção de sabores e hábitos alimentares
da época medieval.
horário 12h00 às 02h00
» **TABERNAS l 4 áreas**
local centro histórico l margens do Rio Cáster
» **RESTAURANTES**
5 restaurantes no Rossio [ementa diversa]
1 restaurante no Cáster [ementa diversa]
2 espaços de inspiração árabe no Mercado Municipal

ANIMAÇÃO CIRCULANTE

» 6 Praças de Animação
Acrobatas, malabaristas e músicos deambulam
e animam feiras e lugares com as suas exibições.
» 60 Grupos de Animação
» 1 500 Performances
Praça do Anfiteatro l Praça da Câmara l Praça da Igreja
Praça do Convento l Praça Nova l Praça da Taberna
horário semana 15h00 à 01h00 l sexta e sábado
12h00 à 01h00

OUTRAS INFORMAÇÕES

HORÁRIO DA VIAGEM MEDIEVAL

27. JUL - 07. AGO 12h00 - 01h00

ACESSO AO EVENTO

» **controlo de entradas nos pátios** de seg. a sex.
15h00 - 01h00 e sáb. e dom. 12h00 - 01h00;
» **bilhete diário** [válido para uma entrada]
[julho] 27, 28 e 29 - 1,50 Eur. l 30 - 4 Eur. l 31 -
3,50 Eur. l [agosto] 01. - 1,50 Eur. l 02, 03 e 04 -
2,50 Eur. l 05 - 3,50 Eur. l 06 - 4 Eur. l 07 - 3,50 Eur.
» **pulseira** [válida para todo o evento]; 5 Eur. [venda
antecipada] ou 7 Eur. [durante o evento];
» **venda antecipada** nas lojas FNAC e BOL [bilheteira
online], consulte www.viagemmedieval.com;
» **crianças** até 1,30 m de altura **gratuito**

BILHETEIRA ÁREAS TEMÁTICAS | ESPETÁCULOS

Locais Loja Interativa de Turismo e Bilheteiras do re-
cinto, próximas de cada área temática.

BILHETES EXPERIÊNCIA [marcação prévia]

Experiências exclusivas para o visitante que quer viver
o evento de forma mais intensa e sensorial.
» **Guerreiro por um dia** [participação no espetáculo
"A Conspiração"]

data 27 julho a 7 agosto **horário** 23h00 **local** Terreiro
das Guimbras [margens do Rio Cáster] **duração** 30
min. **preço** 35 Eur **lotação** limitada
» **Visitas guiadas ao recinto** [com possibilidade
de tradução em Inglês, Francês, Espanhol, Alemão]
data 27 julho a 7 agosto **horário** 16h00 **ponto de**
encontro Loja Interativa de Turismo **duração** 120
min. **preço** 5 Eur. pax l 10 Eur família [máx. 2 adultos
e 2 crianças]
» **Visitas guiadas com personagens históricas**
[com possibilidade de tradução em Inglês, Francês,
Espanhol, Alemão]
data 27 julho a 7 agosto **horário** 17h00 l 21h00
ponto de encontro Loja Interativa de Turismo **duração**
120 min. **preço** 15 Eur. pax l 30 Eur. família [máx.
2 adultos e 2 crianças]
» **Repasto no Povoado**
data 27 julho a 7 agosto **horário** 20h30 **local** Povoado
[margens do Rio Cáster] **duração** 120 min. **preço**
20 Eur. [grátis até aos 3 anos]
infoline 964 563 642 email gab.turismo@cm-feira.pt

PULSEIRA CRIANÇA SEGURA

Disponível nas bilheteiras de acesso ao recinto e postos
de informação [gratuita]. Recomenda-se o preenchi-
mento e colocação da pulseira na criança logo após
a entrada no pátio.

AS CRIANÇAS DEVEM ESTAR SEMPRE
ACOMPANHADAS POR UM ADULTO.

RECANTO DOS INFANTES | FRALDÁRIO

[higiene, alimentação e amamentação do bebé]
data 27 julho a 07 agosto **local** junto às Piscinas
Municipais **horário** 12h30 às 00h00 **gratuito**

LOJA OFICIAL

Merchandising comemorativo da 20ª edição.
Mais de 400 produtos disponíveis.
18 a 26 julho 15h00 às 22h00
27 julho a 7 agosto 14h00 às 00h30 [segunda
a sexta] e 12h00 às 00h30 [fim de semana]
Programa de Animação – Oficinas:
» **Azulejo pintados com estampilha [stencil] ou acrílico**
data 27 julho a 7 agosto **horário** 15h00 às 20h00
lotação máxima 15 pessoas **duração** aprox. 45
min. **preço** 3 Eur. [por participante] l 10 Eur. [pack
de 4 participantes]
» **Brasão de família pintado em azulejo**
data 27 julho a 7 agosto **horário** 15h00 às 20h00
lotação máxima 15 pessoas **duração** aprox. 45
min. **preço** 10 Eur. [por participante]

VIAGEM ACESSÍVEL

Visitas guiadas inclusivas com interpretação
em Língua Gestual Portuguesa [LGP]:
data 29 julho, 1 e 3 agosto **ponto de encontro** Loja
Interativa de Turismo **horário** 14h30 **inscrição prévia**
comunicacao@cm-feira.pt ou 918 172 395 **gratuito**
Espetáculos e áreas temáticas inclusivos com
interpretação em LGP:
» **Era uma vez... D. Dinis**
data 29 julho, 1 e 3 agosto **local** junto às Piscinas
Municipais **horário** 18h00 **preço** 2 Eur. [grátis até
aos 3 anos, inclusive]
» **Pequenos Guerreiros**
data 29 julho, 1 e 3 agosto **local** alameda de acesso
ao Castelo **horário** 21h00 **gratuito**
» **Tatear e Sentir – Exposição Tátil**
local Museu Convento dos Lóios **horário** 15h00 às
22h00 [semana] l 14h00 às 22h00 [fim de semana]
gratuito

ESPAÇO DE PERNOITA

Campo de Tendilhas [Campismo] l [26/07 a 08/08]
local Quinta do Castelo **tm** 918 173 358
e-mail campodetendilhas@viagemmedieval.com

APARCAMENTO

» 14 parques de estacionamento
» 1 parque de estacionamento para pessoas com
deficiência, junto às Piscinas Municipais. Informação
detalhada dos parques em www.viagemmedieval.com

TRANSPORTES

» **Transfer Taxi** l Porto - Santa Maria da Feira - Porto
[NOVIDADE] **Acordo com Táxis Invicta** **Preço especial**
Contacto [24h] 225 076 400
» **Transfeira** l Transfers do Pingo Doce, com paragem
no perímetro da Viagem Medieval [0,50 Eur.], das
19h30 às 21h30 e das 22h30 à 01h30 [60 em 60
min. aprox.]



VIAGEM MEDIEVAL EM TERRA DE SANTA MARIA

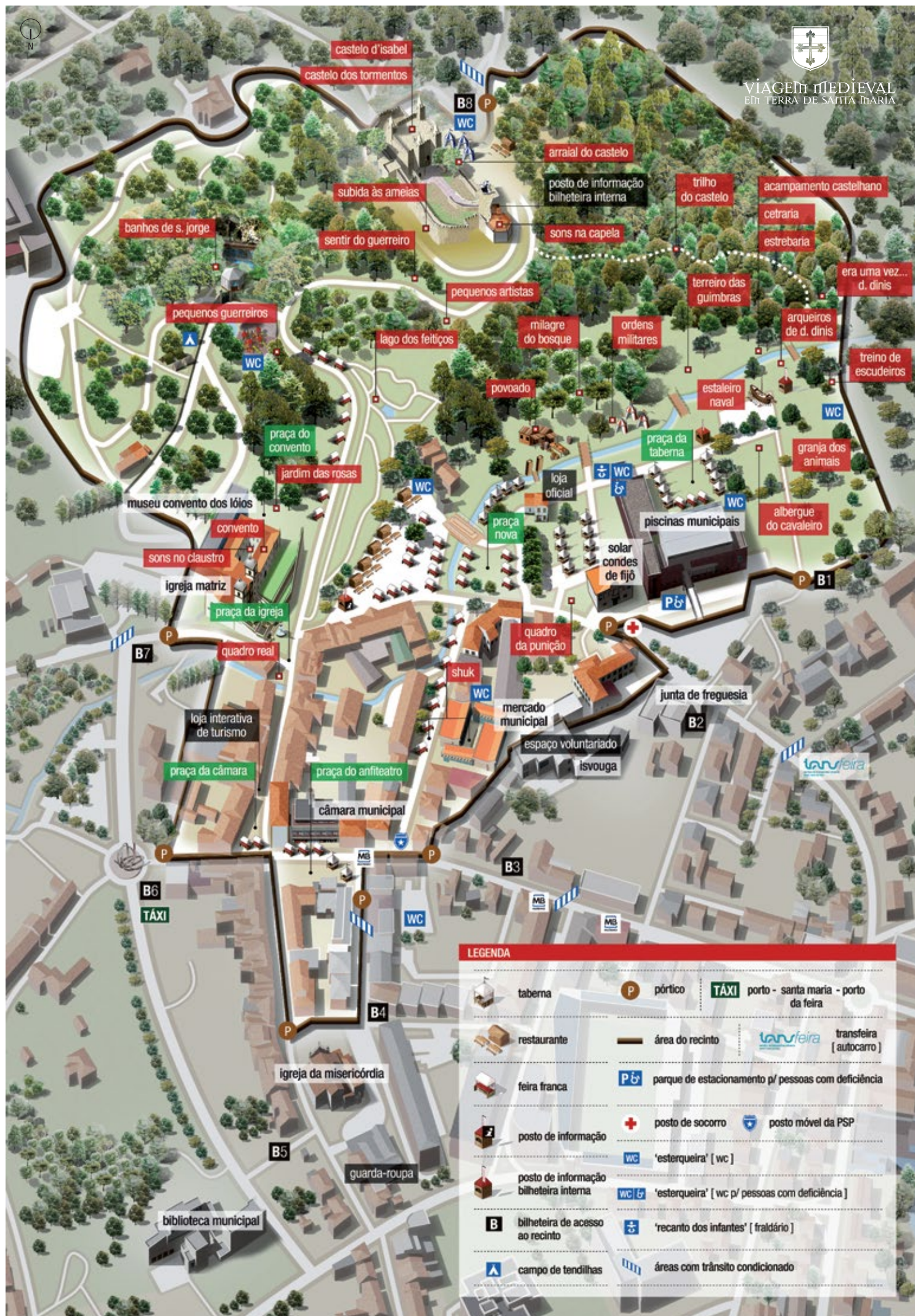

LEGENDA

	taberna		P	pórtico		TÁXI	porto - santa maria - porto da feira
	restaurante			área do recinto		transfeira	[autocarro]
	feira franca		P	parque de estacionamento p/ pessoas com deficiência			
	posto de informação		+	posto de socorro			posto móvel da PSP
	posto de informação bilheteira interna		WC	'esterqueira' [wc]			
	bilheteira de acesso ao recinto		WC	'esterqueira' [wc p/ pessoas com deficiência]			
	campo de tendilhas		+	'recanto dos infantes' [fraldário]			
				áreas com trânsito condicionado			

ENTIDADES PARTICIPANTES

Santa Maria da Feira

- › A TruPe – Associação Abraçar Milheirós de Poiares
- › Alvorada
- › Associação Cultural e Artística da Lourocoop [grupo de teatro Raízes, grupo de teatro Sementinhas]
- › Associação Cultural e Desportiva da Lavandeira
- › Associação Cultural Recreativa e Desportiva Escapães
- › Alcodícos Recuperados de Santa Maria da Feira
- › Associação de Trampolins e Desportos Gímnicos de Fiães
- › Associação Grupo de Danças e Cantares Regionais da Feira
- › Associação Grupo Folclórico As Lavradeiras de S. J. Ver
- › Associação Juventude Inquieta
- › Associação Oficinas com História
- › Associação Pais Unidos de Travanca
- › Associação Pelo Prazer de Viver, Saúde, Cultura e Vida
- › Cavaleiros de Santa Maria
- › Centro Cultural Recreativo Malmequeres de Lourosa
- › Centro de Cultura e Recreio do Orfeão da Feira
- › Círculo de Recreio Arte e Cultura de Paços de Brandão
- › Clube Académico da Feira
- › Clube Desportivo Feirense
- › Clube Desportivo Fiães
- › Décadas de Sonho
- › D'Way
- › FapFeira – Federação de Associações de Pais e Encarregados de Educação do Concelho de Santa Maria da Feira
- › Fazenda dos Animais
- › Fiães Sport Clube
- › Fórum Ambiente e Cidadania [A Rua' Da, Espadas de Santo André, Os Monges, Saltarellus, Teatramos]
- › Grupo Dinamização Cultural de Mozelos
- › Grupo Cultural e Recreativo Andorinhas de Espargo
- › Grupo Cultural e Recreativo Brisa Dourada
- › Grupo Danças e Cantares Margens do Rio Uíma
- › Grupo Danças Árabes das Piscinas de Santa Maria da Feira
- › Grupo Danças As Noivas de Santa Maria
- › Grupo de Tambores de Santa Maria
- › Grupo Desportivo Milheiroense
- › Grupo Dinamização Cultural de Mozelos
- › Grupo Gólgota
- › Grupo Sénior de Dança Movimento e Bem-Estar
- › Juventude de Sanguedo
- › Lamas Futsal
- › Lamas Movediças Associação Cultural, Recreativa e Desportiva
- › Centro Cultural e Recreativo Malmequeres de Lourosa
- › Marionetas da Feira
- › MD5
- › Mediaevus Chorus – Coral Polifónico da Cruz

- › Mosteirô Futebol Clube
- › Museu Convento dos Lóios
- › Museu de Santa Maria de Lamas
- › Museu do Papel Terras de Santa Maria
- › O Clã
- › PontoPro Associação Cultural
- › Provedoria Municipal para o Cidadão com Deficiência
- › Rancho Etnográfico de Rio Meão
- › Rancho Folclórico As Florinhas das Caldas de S. Jorge
- › Rancho Folclórico Recreat. Cultural As Florinhas de Rio Meão
- › Rancho Folclórico S. Tiago Lobão
- › Rancho Folclórico Sta. Eulália Sanguedo
- › Rufus e Circus – Casa dos Choupes
- › Teatro em Caixa
- › Troupe da Villa
- › Tuna Musical Mozelenense
- › Voltado a Poente – Associação Cultural

Portugal

- › A Capite Chorus
- › Arabesk Danças Orientais
- › Associação Espada Lusitana
- › Associação de Artesãos do Minho
- › Bosque Atlântico
- › Cavaleiros & Falcões D'Ribadouro
- › Companhia Boca de Cão
- › Helena Madeira
- › Marionetas de Mandrágora
- › Origo Ensemble
- › Os Trabucos
- › Quarteto Vocal Guadium Vocis
- › Recanto
- › Strella do Dia
- › Ten_Tart
- › Thorsten

Espanha

- › Els Berros de La Cort
- › Jabardeus
- › UT

CONTACTOS | INFORMAÇÕES

infoline 256 370 802 | 937 781 012

e-mail info@viagemmedieval.com

site www.viagemmedieval.com

facebook.com/viagemmedieval

www.youtube.com/viagemmedieval



organização



parceria executiva



apoio institucional



patrocinadores



apoios



media partners



www.viagemmedieval.com

