



VIAGEM MEDIEVAL  
EM TERRA DE SANTA MARIA

31. JUL  
A  
II. AGO

SANTA MARIA  
DA FEIRA  
PORTUGAL  
2019

# FERNANDO

EL HERMOSO



[WWW.VIAGEMMEDIEVAL.COM](http://WWW.VIAGEMMEDIEVAL.COM)



### REINADO DE D. FERNANDO

En una época de grandes transformaciones sociales y económicas en el mundo occidental, en consecuencia de la nefasta Peste Negra ocurrida hace cerca de dos décadas, sube al trono en 1367 Fernando I, el Hermoso, rey de Portugal y de Algarve.

A pesar de los cambios, el monarca va a recibir un reino en paz y con un tesoro riquísimo, a través del cual podrá alimentar sus grandes pasiones: la caza y las modas de gustos artísticos y culturales, muy refinados, que eran también practicados por el resto de la aristocracia europea.

Después de la muerte de Pedro, rey de Castilla, en el contexto de la crisis de sucesión, Portugal entra en guerra con aquel reino en tres periodos distintos. Fernando I reclama para sí mismo el trono castellano, lo cual da inicio a las guerras fernandinas con la invasión de Galicia, donde es aclamado rey en varias ciudades gallegas donde tiene muchos defensores.

Aunque fue un monarca inconstante en algunas decisiones, su gobernación en tiempos de paz fue notable, dándole principio a un proyecto político innovador que va a compartir con la reina Leonor Teles. Asumió la construcción de murallas y de grandes edificios en varias ciudades, promulgó la Ley de Sesmarias, creó la Torre de Tombo, la Casa dos Contos y fundó la Compañía das Naus, adaptando así la administración regia a las necesidades de los nuevos tiempos.

Alrededor de 1379, hay referencias a un episodio de intento de asesinato contra el rey Fernando, según el cual le habrían dado una *ponzoña para matarlo*. Las consecuencias de este acto le trajeron graves problemas de salud y originaron un cambio en la gobernación, promoviendo una participación más activa en las decisiones de acciones del reino por parte de la reina Leonor Teles, la "*mal amada*" por el pueblo.

Fernando I se fue debilitando lentamente hasta el día de su muerte, que llegó en el año 1383.

## INAUGURACIÓN

31. JUL | MIE

**INAUGURACIÓN OFICIAL DE LA  
23ª EDICIÓN DEL VIAJE MEDIEVAL**

plaza de la nau · 15:00





ESCOLA  
FERNANDO  
PESSOA  
PARKING  
GRATUITO  
750m. 10min



TRANSFER  
EUROPARQUE »  
VIAGEM MEDIEVAL

### LEGENDA

taberna	pórtico de acceso	salida de emergencia
restaurante	taquillas del mercado	taquillas internas
feria franca	tienda interactiva de turismo	estación móvil de la PSP
informaciones	rincón de los bebés	puesto de socorro
plazas	WC	WC
áreas de alimentos	aparcamiento para personas con discapacidad	WC
área do recinto	áreas con tráfico restringido	WC
	no accesible	accesible con ayuda

### CASTILLO

- 01 - Castillo del Rey Fernando
- 02 - Subida a las Almenas
- 03 - Pequeños Artistas
- 04 - Sentir del Guerrero
- 05 - Baños de S. Jorge

### CONVENTO

- 06 - Pequeños Guerreros
- 07 - Convento de Lóios

### FERIA

- 08 - Lago de los Hechizos
- 09 - Feira Franca
- 10 - Souk

### TERRAZA

- 11 - Poblado
- 12 - Campamento de las Órdenes
- 13 - plaza de guimbras

### ROBLEDAL

- 14 - Arqueros del Rey Fernando
- 15 - Entrenamiento de los Escuderos
- 16 - Granja de los Animales
- 17 - Albergue del Caballero

### GUIMBRAS

- 18 - Érase una vez... Fernando
- 19 - Caballeriza
- 20 - Cetrería
- 21 - Campamento Militar
- 22 - Bosque Mágico





## CASTILLO



### 01 CASTILLO DEL REY FERNANDO

Viaje en el tiempo al día a día de un castillo, durante el reinado de Fernando.

15:00 > 21:00 [ última entrada 20:30 ]  
3 euros [ gratuito hasta los 6 años ]

#### Actividades

- › **Figuración e Historias Escenificadas**
- › **Aposentos Reales**
- › **Oficios** [ Tonelero | Cetrero | Carpintero | Panadero | Hiladora ]



### 02 SUBIDA A LAS ALMENAS

Acceso al castillo escalando una red.

15:00 > 20:30 [ última entrada 20:00 ]  
3 euros · m/6



### 03 PEQUEÑOS ARTISTAS

Espacio temático alusivo al corcho.

15:00 > 20:30

#### Actividades

- › **Talleres de Expresión Plástica**  
2 euros por participante · 3 > 15 años
- › **Exposición Táctil "Arte Medieval"**  
gratuito



### 04 SENTIR DEL GUERRERO

Retos, obstáculos y aventuras en la conquista del castillo!

15:00 > 20:30  
[ último grupo a las 20:00 ]  
3 euros · m/6



### 05 BAÑOS DE S. JORGE

Recreación de las prácticas ancestrales del termalismo.

15:00 > 00:00  
[ última entrada 23:30 ]

día 11 [ última entrada 22:30 ]  
3 euros [ adulto ] · 1 euro [ 4 > 10 años ]  
gratuito hasta 3 años · incluye baño pulverizado en las piernas, té y descanso, con concierto de harpa y espectáculo de danza

hora franca 15:00 > 16:00  
[ tributo de entrada gratis con la compra de un ungüento ]

#### Actuaciones

- › **Los Rituales de Baño de la Reina Leonor**  
15:30 > 19:30  
(cada 30 minutos)
- › **Inconstancias del rey Fernando**  
20:45 > 23:45  
(cada 30 minutos)  
[ limitado a los visitantes de los Baños de S. Jorge ]



## CONVENTO



### 06 PEQUEÑOS GUERREROS

Espacio de Actividades infantiles. menores de 10 años

15:00 > 23:00 [ última entrada 22:30 ]  
gratuito

#### Actividades

- › **Entrenamiento del Guerrero**  
[ Circuito de Puentes | Arbolismo | Juegos Medievales ]  
15:00 > 23:00
- › **Arrebol: Pinturas Faciales**  
15:00 > 21:00
- › **Manualidades: Creación de Tiaras**  
15:00 > 19:00
- › **Manuscrito: Tebeos**  
[ limitado al stock existente ]  
15:00 > 23:00
- › **Retrato Real: Momento Fotográfico**  
15:00 > 20:00

#### Festín Real: Actuaciones en el Escenario

- › **Actuaciones diversas**  
16:00 | 21:00



### 07 CONVENTO DE LÓIOS

- › **Molino de Papel**  
Demostración del arte de manufacturar el papel  
15:00 > 20:00
- › **Exposición Táctil: Sentir y Tocar**  
15:00 > 20:00
- › **Scriptorium**  
Taller pedagógico y práctico de escritura con pluma y de miniatura  
15:00 > 20:00
- › **Exposición 'Instrumentos Musicales Medievales – Instrumentos Tañidos'**  
Museo Convento de Lóios  
15:00 > 00:00 [ semana ]\*  
14:00 > 00:00 [ fim de semana ]\*  
(\*) [ última entrada 23:30 ]  
**día 11** 14:00 > 22:00  
[ última entrada 21:30 ]  
gratuito



## FERIA



08

### LAGO DE LOS HECHIZOS

Artes de magia y de adivinación.

12:00 > 01:00



09

### FERIA FRANCA

Espacio de venta y/o demostración de materiales y productos característicos de la época medieval.

12:00 > 00:00



10

### SOUK

Venta de productos y sabores árabes.

12:00 > 00:00



## TERRAZA



11

### POBLADO

Recreación de una comunidad medieval junto a las márgenes del río Caster.

15:00 > 22:30 · gratuito

#### Recreaciones

- › Romería / Misa 15:30
- › Casamiento 16:00 | 18:00
- › Merienda 20:00



12

### CAMPAMENTO DE LAS ÓRDENES

Espacio de vivencia militar.

15:00 > 21:30 · gratuito

#### Recreaciones

- › Las Órdenes del Rey 16:00
- › Visita Guiada a las Órdenes 17:00 | 19:30
- › La Prisión del Maestro 18:00
- plaza de la nau
- › Investidura y Eucaristía 21:00



13

### PLAZA DE GUIMBRAS

Espectáculos de gran formato.

15:00 > 01:00 · acceso condicionado a partir de las 18:00 · gratuito

#### Espectáculos

- › La Llamada 18:00 \*
- › Flor del Reino 21:30 \*
- › Lides Fernandinas 23:30 \*



## ROBLEDAL



14

### ARQUEROS DEL REY FERNANDO

Práctica de tiro con arco.

15:00 > 23:00 · 1 euro [ 3 tiros ejecutados por el mismo arquero ] · m/8



15

### ENTRENAMIENTO DE LOS ESCUDEROS

Espacio de juegos medievales juveniles.

15:00 > 23:00 · 1,50 euros · m/10

#### Actividades

- Tiro con Lanzas
- Carrera de Embolsados
- Tiro con Catapultas
- Lucha de Gladiadores
- Lanzamiento de la Herradura
- Carrera con Barrote de Madera
- Carrera con Pies Grandes
- Equilibrio en Vigas de Madeira
- Equilibrio
- Puntería con Tirachinas



17

### ALBERGUE DEL CABALLERO

Recreación y vivencias de una posada al pie del camino.

15:00 > 00:00  
gratuito

#### Actuaciones

- › Cuentos de un Juglar  
15:30 | 17:00 · gratuito · 20'
- › Reginaldo el Atrevido  
día 31 jul, 1, 5, 6, 7 e 8 ago  
21:00 · gratuito · 20'

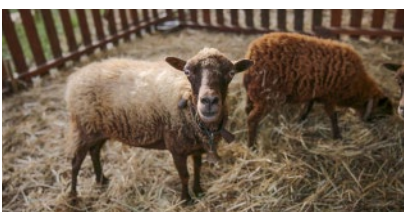

16

### GRANJA DE LOS ANIMALES

Espacio pedagógico donde cohabitan animales domésticos y de caza.

15:00 > 21:00 · gratuito





GUIMBRAS



### 19 CABALLERIZA

Visitas guiadas y demostraciones de caballería.

15:00 > 21:00  
gratuito



### 20 CETRERÍA

Espacio pedagógico alusivo a la cetrería, con demostración de vuelo libre de aves.

15:00 > 21:00  
gratuito



### 21 CAMPAMENTO MILITAR

Espacio pedagógico con características de campamento militar.

15:00 > 21:00  
gratuito

### 18 ÉRASE UNA VEZ... FERNANDO \*

### 22 BOSQUE MÁGICO \*

## VIAJA CON NUESTRA APLICACIÓN MOBILE



App Store



Google play



\* ver informaciones en 'Un Día en el Viaje'



# UN DÍA EN EL VIAJE

## ÉRASE UNA VEZ... FERNANDO 18

15:00 | 16:00 | 17:00 | 19:00 [ guimbras ]  
2 euros [ gratuito hasta 3 años ] · 30' · capacidad limitada



Aquí se cuenta la historia del más apuesto rey de Portugal. Hábil, ambicioso y con gran predilección por los placeres amorios. Esta es la historia que se va a contar: la de Fernando, noveno rey de Portugal.

## BOSQUE MÁGICO 22

15:30 | 16:30 | 17:30 | 18:30 [ guimbras junto al castillo ]  
2 euros [ gratuito hasta 3 años ] · 30' · capacidad limitada

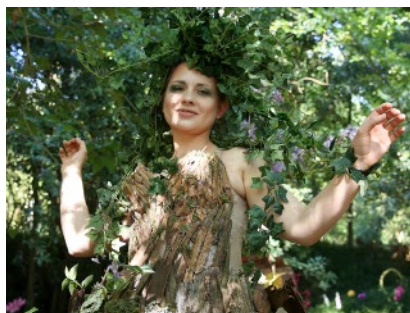

Si creemos en nuestros sueños y somos valientes, lograremos triunfar en este recorrido llamado vida.

## MOMENTOS DE LA VIDA DEL REY

16:00 [ inicio plaza del convento ]  
gratuito · 30'



Recreación de momentos de la vida de Fernando.

## JUICIO DE DELITOS MENORES 01

17:00 | 19:00 [ exterior del castillo ] · gratuito · 20'



Juicio a ladrones y celestinas.

## VISITA AL PATRIMONIO RELIGIOSO

17:15 [ iglesia matriz ] · gratuito · 45'



Visita a la Iglesia Matriz de S. Nicolau da Feira. Momento musical, prueba de pan dulce tradicional y vino generoso.

## LA LLAMADA 15

18:00 [ plaza de guimbras ] · gratuito · 30'

## FERNANDO, REY DE PORTUGAL Y DE ALGARVE

19:00 · tribunal > castillo  
[ 4 AGO | DOM ]



## CORTEJO REAL

19:00 · tribunal > castillo  
[ 11 AGO | DOM ]

## RUGIR DE LOS TAMBORES

20:00 [ plaza del anfiteatro ] · gratuito · 30'



¡El ritmo de los tambores invade la plaza!

## FLOR DEL REINO 13

21:30 [ plaza de guimbras ] · gratuito · 35'



Algarabías y danzas de un grupo de bailarinas que dan vida y alegría a las gentes que por aquí pasan.

## INTRIGAS REALES 01

22:30 [ exterior del castillo ]  
[ 2, 3, 4, 9, 10 y 11 AGO | VIE. SÁB. DOM ] · gratuito · 30'

## EL REGRESO

22:30 [ robledal > castillo ]  
[ 31 JUL y 6 AGO | MIE. MAR ] · gratuito



De regreso a sus tierras, las huestes militares reflexionan sobre la desilusión de una guerra inútil.



# UN DÍA EN EL VIAJE

## PEREGRINACIÓN

22:30 [ castillo > misericordia ]  
[ 1 y 7 AGO | JUE. MIE ] · gratuito



Era práctica común para los cristianos en la época medieval la realización de una peregrinación en vida a Santiago de Compostela.

## LA REBELIÓN

22:30 [ rumbo a la plaza del convento ]  
[ 5 y 8 AGO | LU. JUE ] · gratuito



La rebelión de las poblaciones de varias ciudades contra el casamiento del rey Fernando tuvo su mayor expresión en Lisboa, liderada por el sastre Fernão Vasques.

## LIDES FERNANDINAS

23:30 [ plaza de guimbras ] · gratuito · 35' · mv/6

## MARIA DE MUY LEJOS

23:30 [ plaza del convento ] · gratuito · 30'



Bella y sencilla, María de Muy Lejos está buscando a su alma gemela...

## PERSOÑAJES HISTÓRICOS



En el burgo de la feria deambulan celestinas, mendigos, lavanderas, vendedores, almotacenes...

## TERRATREME

23:45 [ plaza del anfiteatro ] · gratuito · 30'



Noche. A lo lejos, un Redoble de Tambores... la tierra tiembla nuevamente...

## DRAGÓN DORMIDO

00:15 [ castillo ] · gratuito · 30'

## ANIMACIÓN CIRCULANTE



Acróbatas, malabaristas, músicos y actores circulan dando animación en diferentes espacios y lugares.

## LA LLAMADA

18:00 [ plaza de guimbras ] · gratuito · 30'



Ante una inminente guerra contra Castilla, es necesario llamar a los caballeros del reino, para que puedan adiestrar una de las mayores fuerzas militares: la caballería. Se aprestan nobles y vasallos, y todo el mundo que tenga un caballo.



## FLOR DEL REINO



13

21:30 [ plaza de guimbras ] · gratuito · 35'



Mancebo valiente, bien parecido y muy vistoso, gran amador y conquistador de mujeres... Así era el rey Fernando I hasta conocer a Leonor Teles de Menezes, la «Flor del Reino».

## INTRIGAS REALES



01

22:30 [ exterior del castillo ] · [ 2, 3, 4, 9, 10 y 11 AGO | VIE. SÁB. DOM ] · gratuito · 30'



El casamiento del rey Fernando con Leonor desagrada a su pueblo. La inconstancia real, los desentendimientos y las guerras crean en la corte y en el reino una tela interminable de traiciones y conspiraciones.



## LIDES FERNANDINAS



23:30 [ plaza de guimbras ] · gratuito · 35' · m/6



El rey Fernando, atento a sus intereses y a los del reino de Portugal, promueve acciones diplomáticas en varios frentes y en diferentes reinos, haciendo alianzas y firmando tratados. Pero a veces el esfuerzo diplomático no alcanza y la guerra se vuelve inevitable.

## DRAGÓN DORMIDO



00:15 [ castillo ] · gratuito · 30'

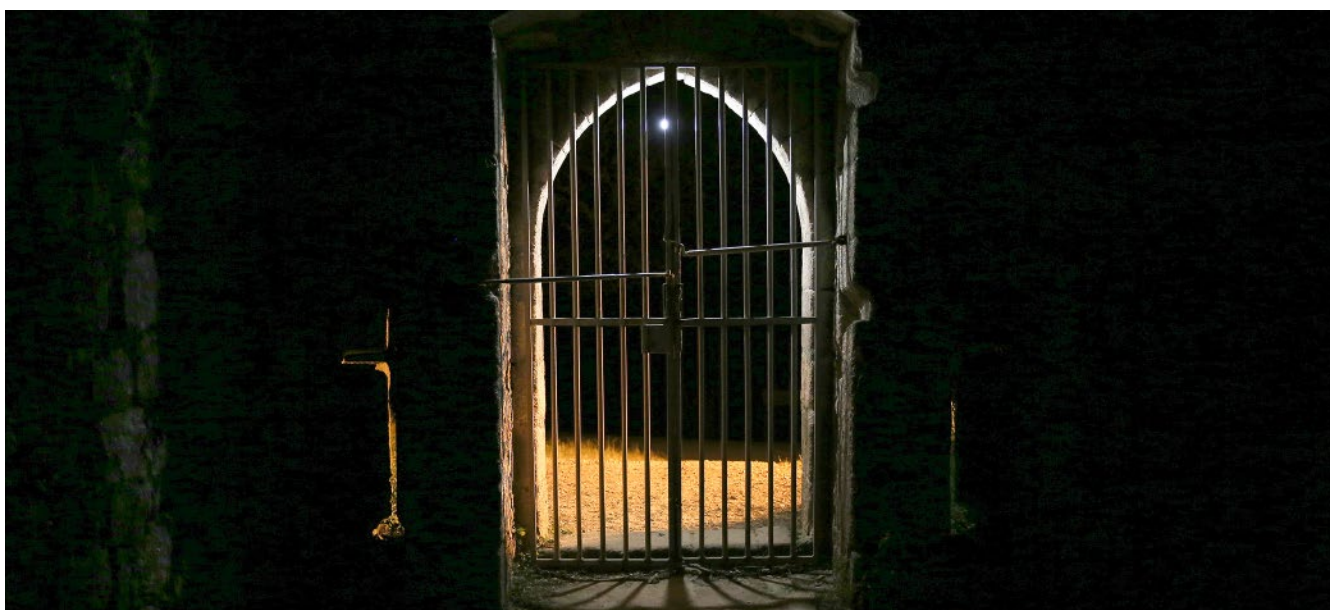

En un viaje mágico, vemos el crecimiento de un joven que, acompañado por su fiel amigo y compañero, acaba por encontrar su destino al descubrir que enfrentar nuestros miedos es esencial para poder vencer.



## OTRAS INFORMACIONES

### HORARIO DEL VIAJE MEDIEVAL

31. JUL > 11. AGO  
12:00 > 01:00

### ACCESO AL EVENTO

- Control de ingresos en los portales  
LU. > VIE. 14:00 > 01:00 | SÁB. > DOM. 12:00 > 01:00
- Entrada diaria [válida para un ingreso]  
31. JUL, 1, 5, 6, 7 y 8 AGO. - 2,5 euros  
2, 4, 9 y 11 AGO. - 3,5 euros | 3 y 10 AGO. - 4,5 euros
- Pulsera [válida para todo el evento]:  
6 euros [venta anticipada hasta 15 jul];  
7 euros [venta anticipada de 16 a 30 jul];  
8 euros [durante el evento];
- Venta anticipada TICKETLINE, consulte puntos de venta [www.viagemmedieval.com](http://www.viagemmedieval.com);
- Gratuito para niños hasta 1,30 m de altura.

### 'Pulsera NIÑO SEGURO'

Disponible en las taquillas y puntos de información.  
Se recomienda rellenar y colocarle la pulsera al niño antes de pasar el portal de ingreso [gratuita].

### 'Pulsera ESTOY AQUÍ® | Niños

Disponible en el Puesto Móvil de la Policía [gratuita].

Los niños deben estar siempre  
acompañados de un adulto.

### TAQUILLA ÁREAS TEMÁTICAS

Bi

Taquillas Internas

### CABINAS PARA CAMBIAR PAÑALES [RINCÓN DE LOS BEBÉS]

Bi

Higiene, alimentación y amamantamiento del bebé  
12:30 > 00:00

### ENTRADAS EXPERIENCIA

[reserva previa obligatoria]

Experiencias exclusivas para el visitante que quiera vivir el evento de forma más intensa y sensorial.

infoline (+351) 915 220 811

email [experiencias@viagemmedieval.com](mailto:experiencias@viagemmedieval.com)  
[punto experiencia piscinas municipales]

### EXPERIENCIAS ÚNICAS:

- Caballero por un Día  
[experiencia infantil]
- Princesa por un Día  
[experiencia infantil]
- De la Realeza al Poblado
- Guerrero por un Día
- Merienda en el Poblado
- Casarse en el Viaje
- Refrigerio en el Poblado
- Visita Guiada con Historia al Castillo
- Visita Guiada con Historia
- Vivir el Viaje

### VIAJE ACCESIBLE

- Visitas guiadas inclusivas con interpretación en Lengua Gestual Portuguesa [LGP]
- Visita orientada a personas con movilidad reducida
- Visita orientada a ciegos  
7 y 8 ago. [ 14:00 > 17:00 ]  
inscripción previa a través del tel. (+351) 918 172 395  
o e-mail [comunicacao@cm-feira.pt](mailto:comunicacao@cm-feira.pt)

Espectáculos inclusivos con interpretación en LGP  
3, 7, 8 y 10 AGO.

Érase una Vez... Fernando I    
17:00 · 2 euros [gratuito hasta 3 años]

La Llamada    
18:00 · gratuito

Pequeños Guerreros    
Festín Real · 8 y 10 AGO · 21:00 · gratuito

### Recorrido Accesible

Para más informaciones contactar la Tienda Turística Interactiva [LIT] (+351) 256 370 802

### LOJA OFICIAL

Pintura de Escudos de Madera  
máx.15 personas · 45' [aprox.]  
7,50 euros [por participante]

Pintura de Castillo o del Pastel Tradicional *Fogaça de Santa Maria da Feira* en Yeso  
máx.15 personas · 45' [aprox.]  
7,50 euros [por participante]

[www.smstore.pt](http://www.smstore.pt) | [info@smstore.pt](mailto:info@smstore.pt)

20 > 30 julio 15:00 > 19:30

31 julio > 11 agosto

[lu. > vie.] 14:00 > 00:30

[sáb. > dom.] 12:00 > 00:30

### AVISOS

Es obligatorio que todos los perros y gatos que circulen por la vía o lugares públicos lleven correa con el nombre y el domicilio o nº de teléfono de su dueño (Ley 314/03). Queda prohibida la presencia, en la vía o lugar públicos, de perros que no se encuentren acompañados por su dueño y que no lleven bozal. En el caso de perros potencialmente peligrosos, además del bozal, dichos animales deben también circular con los medios de contención definidos al arreglo de la legislación correspondiente.

Programación sujeta a alteraciones por limitaciones de tipo logístico o meteorológico.

## TRANSFER EUROPARQUE >> VIAJE MEDIEVAL

[ entrada por portal 7 . carvalho ]

- » €1 ida y vuelta
- » De 14:00 a 01:00
- » Parking gratuito en Europarque



LISBOA >

A1

< PORTO

EUROPARQUE

LISBOA >

A29

< PORTO



## ENTIDADES PARTICIPANTES

### Santa Maria da Feira

- › Academia de Música e Artes de Rio Meão
- › Alvorada
- › Associação Cultural e Desportiva da Lavandeira
- › Associação Cultural Recreativa e Desportiva Escapães
- › Associação Grupo de Danças e Cantares Regionais da Feira
- › Associação Grupo Folclórico As Lavradeiras de S. J. Ver
- › Associação Juventude de Fiães
- › Associação Juventude Inquieta
- › Associação Pelo Prazer de Viver, Saúde, Cultura e Vida
- › Cavaleiros de Santa Maria
- › Centro Cultural Recreativo Os Malmequeres de Lourosa
- › Centro de Cultura e Recreio do Orfeão da Feira
- › Centro Social Padre José Coelho
- › Círculo de Recreio Arte e Cultura de Paços de Brandão
- › Clube Académico da Feira
- › Clube Desportivo Feirense
- › Clube Desportivo Fiães
- › Coral Polifónico da Cruz
- › D'Way
- › Décadas de Sonho
- › FapFeira – Federação de Associações de Pais e Encarregados de Educação do Concelho de Santa Maria da Feira
- › Fazenda dos Animais
- › Fiães Sport Clube
- › Fórum Ambiente e Cidadania
- › Grupo Cénico de Lourosa
- › Grupo Cultural e Recreativo Andorinhas de Espargo
- › Grupo Cultural e Recreativo Brisa Dourada
- › Grupo Desportivo Milheiroense
- › Grupo Dinamização Cultural de Mouselos
- › Grupo Gólgota
- › Juventude de Sanguedo
- › Lamas Futsal
- › MD5
- › Mercador de Fábulas- Associação
- › Mosteirô Futebol Clube
- › Museu Convento dos Lóios
- › Museu de Santa Maria de Lamas
- › Museu do Papel Terras de Santa Maria
- › Noivas de Santa Maria
- › Ofícios com História
- › Paróquia de S. Nicolau da Feira
- › Ponto Produções
- › Provedoria Municipal para o Cidadão com Deficiência

- › Rancho Etnográfico de Rio Meão
- › Rancho Folclórico As Florinhas das Caldas S. Jorge
- › Rancho Folclórico Recreativo Cultural 'As Florinhas de Rio Meão'
- › Rancho Folclórico S. Tiago Lobão
- › Rancho Folclórico Sta. Eulália Sanguedo
- › Saltério
- › Scalarium
- › Sótão do Vizinho
- › Termas das Caldas de S. Jorge
- › Troupe da Villa
- › Tuna Musical Mozelense
- › Volarius
- › Voltado a Poente - Associação Cultural
- › Zoo de Lourosa- Parque Ornitológico

### Portugal

### Espanha

- › Bosque Atlântico, Cetraria e Gestão Cinegética
- › Gálata
- › Malatitsch
- › Origo Ensemble
- › Os Trabucos
- › Quarteto Vocal Guadium Vocis
- › SAGA
- › Somnium
- › Sons da Suévia
- › Strella do Dia
- › Teatro e Marionetas de Mandrágora
- › Tosta Mista o Malabarista

## CONTACTOS | INFORMACIONES

infoline (+351) 256 370 802

(+351) 932 703 708

e-mail [info@viagemmedieval.com](mailto:info@viagemmedieval.com)

[WWW.VIAGEMMEDIIEVAL.COM](http://WWW.VIAGEMMEDIIEVAL.COM)



organización



socio ejecutivo



apoyo institucional

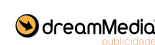

patrocinadores

apoyos

media partners